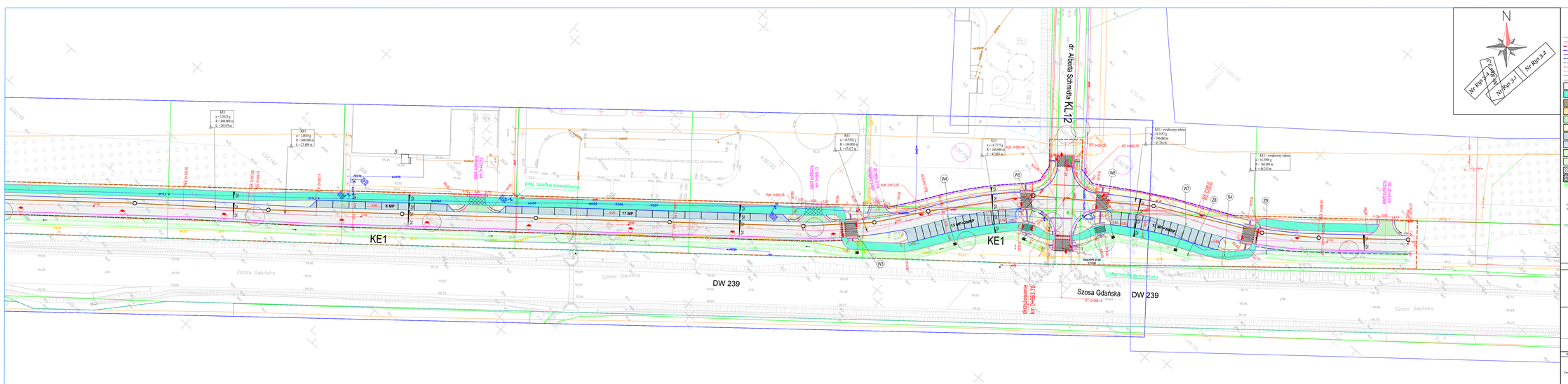

Legenda:

- działki leżące w granicach terenu objętego inwestycją nie podlegające podziałom
- działki leżące w granicach terenu objętego inwestycją przewidziane do podziału lub przejęcia w całości
- istniejąca granica działki
- oś jezdni
- zakres robót drogowych
- granica podziału działki
- krawężnik betonowy 15x30x100 cm
- krawężnik granitowy układany na płasko 15x30x100 cm
- krawężnik betonowy najazdowy 15x22x100 cm
- obniżony krawężnik betonowy 15x30x100 cm
- krawężnik granitowy łukowy 15x30x100 cm
- opornik betonowy 12x25x100 cm
- obrzeże betonowe 8x30x100 cm
- nawierzchnia jezdni z mieszanki mineralno - asfaltowej AC11S 50/70 gr. 5 cm (KR3)
- nawierzchnia ciągu pieszo-rowerowym z mieszanki mineralno - asfaltowej AC8S 50/70 gr. 4 cm
- nawierzchnia wyspy wyniesionej z kostki grafitowej 17/19 cm spoinowanej zaprawą trasową
- nawierzchnia pierścienia ronda z kostki grafitowej 17/19 cm spoinowanej zaprawą trasową
- nawierzchnia zjazdu publicznego z betonowej kostki brukowej gr. 8 cm koloru szarego
- nawierzchnia chodnika z betonowej kostki brukowej gr. 8 cm koloru szarego
- nawierzchnia miejsc postojowych z betonowej kostki brukowej gr. 8 cm koloru szarego
- pobocze z kruszywa łamanego 0/31,5 mm gr. 10 cm
- pobocze przy zjazdach z kruszywa łamanego 0/31,5 mm gr. 10 cm
- zieleń
- wzmocnienie konstrukcji pod ciągiem pieszo-rowerowym
- umocnienie wlotów kamieniem polnym
- zakres odrębnego opracowania
- płytka ostrzegawcza 30x30 cm gr 8. cm dla osób niewidomych (koloru żółtego)
- płytka ostrzegawcza kierunkowa – ryflowana podłużnie 30x30 cm gr. 8 cm dla osób niewidomych (przechwytująca, koloru żółtego)
- przepust Ø 400 mm
- przepust Ø 600 mm
- projektowany betonowy wpust deszczowy Ø 500 z osadnikiem wraz z przykanalikiem z rur PVC-U S (SN8) Ø 200 mm (dla)
- projektowany kanał z rur PVC-U S (SN8) Ø 400 mm (dla)
- projektowana betonowa studnia rewizyjna Ø1000mm (S3)
- projektowana betonowa studnia rewizyjna Ø1200mm (S1,S2)
- prefabrykowany betonowy wlot/wylot Ø 400 mm (Z1, Z2, Z3, Z4, Z5, Z6, Z7 , Z8, Z9)
- projektowana latarnia oświetlenia drogowego wysokość montażu 8,0m, wysięgnik 1,5m oprawa 56W, 4000K
- projektowana latarnia oświetlenia przejść dla pieszych wysokość montażu 6,0m,oprawa 45W, 5700K

Wykonawca

ESPEJA
BIURO PROJEKTOWE
Espeja biuro projektowe
ulica Górnośląska 8/13
62-800 Kalisz

Zamawiający

Gmina Osielsko
ulica Szosa Gdańska 55 A
86-031 Osielsko

Data opracowania *02.2023*	*Tytuł zadania:*	*Budowa układu ulic na terenie inwestycyjnym pomiędzy ul. Kąty a ul. A. Schmidta w Żołędowie*
	Stadium	*Projekt Architektoniczno – Budowlany*
Skala 1:500	*Tytuł rysunku*	*Plan Sytuacyjny*

Branża	*Stanowisko*	*Imię i nazwisko*	*Nr uprawnień*	*Podpis*
Drogowa	*Projektant*	*mgr inż. Michał Bachecki*	*WKZ/1/ulR/POOD/21*	
	Sprawdzający	*mgr inż. Zbigniew Jamaszczyk*	*3979*	

Nr Rys 3.2